



Администрация Тутаевского муниципального района

ПОСТАНОВЛЕНИЕ

от 27.11.2023 № 858-п
г. Тутаев

О назначении общественных обсуждений по проекту постановления Администрации Тутаевского муниципального района «Об утверждении проекта межевания территории улицы Центральная в поселке Фоминское Тутаевского района Ярославской области»

В соответствии со статьей 5.1 Градостроительного кодекса Российской Федерации, статьей 28 Федерального закона от 06.10.2003 №131-ФЗ «Об общих принципах организации местного самоуправления в Российской Федерации», Уставом Тутаевского муниципального района, Администрация Тутаевского муниципального района

ПОСТАНОВЛЯЕТ:

1. Инициировать проведение общественных обсуждений по проекту постановления Администрации Тутаевского муниципального района «Об утверждении проекта межевания территории улицы Центральная в поселке Фоминское Тутаевского района Ярославской области» (Приложение 1).
2. Утвердить состав оргкомитета по проведению общественных обсуждений по проекту постановления (Приложение 2).
3. Контроль за исполнением данного постановления оставляю за собой.
4. Настоящее постановление вступает в силу после его официального опубликования.

Глава Тутаевского
муниципального района

О.В. Низова

к постановлению
Администрации Тутаевского
муниципального района
от 27.11.2023 № 858-п



Администрация Тутаевского муниципального района

ПОСТАНОВЛЕНИЕ

от _____ № _____
г. Тутаев

Об утверждении проекта межевания
территории улицы Центральная
в поселке Фоминское Тутаевского
района Ярославской области

В соответствии со статьями 42, 43, 45 и 46 Градостроительного кодекса
Российской Федерации, Администрация Тутаевского муниципального района

ПОСТАНОВЛЯЕТ:

1. Утвердить прилагаемый проект межевания территории улицы
Центральная в поселке Фоминское Тутаевского района Ярославской области.
2. Контроль за исполнением данного постановления возложить на
Заместителя Главы Администрации Тутаевского муниципального района по
градостроительным вопросам – начальника управления архитектуры и
градостроительства Администрации Тутаевского муниципального района
(главного архитектора) – Е.Н.Касьянову.
3. Настоящее постановление вступает в силу после его официального
опубликования.

Глава Тутаевского
муниципального района

О.В. Низова

Утверждено
постановлением Администрации
Тутаевского муниципального района
от _____ № _____

ПРОЕКТ МЕЖЕВАНИЯ ТЕРРИТОРИИ

улицы Центральная
в поселке Фоминское Тутаевского района Ярославской области

Заказчик: Администрация Константиновского сельского поселения

Директор ООО «Фаза»

К. А.Фомин

2023 г.

Содержание

№ п/п	Разделы проекта межевания	Номера листов
1	2	3
1	Основная часть	3
1.1	Общая часть	4
1.1.1	Задачи проекта межевания территории земельных участков	5
1.2	Формирование, наименование, основные характеристики и назначение планируемых земельных участков	5
1.3	Исходные данные для подготовки проекта межевания	5
1.4	Сведения об образуемом земельном участке и его частях	6
1.5	Координаты поворотных точек границ образуемых земельных участков	10
1.6	Заключение о соответствии разработанной документации требованиям законодательства о градостроительной деятельности	13
2	Материалы по обоснованию	16
2	Чертеж межевания территории	17
3	Материалы по обоснованию	19
3.1	Чертеж материалов по обоснованию проекта межевания территории	20

1. Основная часть

1.1 Общая часть

Проект межевания территории улицы Центральная в поселке Фоминское Тутаевского района Ярославской области разработан в виде отдельного документа в соответствии с Постановлением Администрации Тутаевского муниципального района № 800-п от 07.11.2023 г.

Нормативно-правовая база разработки градостроительной документации:

- "Градостроительный кодекс Российской Федерации" №190-ФЗ от 29.12.2004г. (ред. от 01.09.2023 г.);
- "Земельный кодекс Российской Федерации" №136-ФЗ от 25.10.2001г. (ред. от 01.10.2023 г.);
- Федеральный закон «О кадастровой деятельности» № 221-ФЗ от 24.07.2007 г.;
- Генеральный план Константиновского сельского поселения Тутаевского муниципального района Ярославской области, утвержденный Решением Муниципального совета Тутаевского муниципального района от 24.06.2021 № 120-г.;
- Правила землепользования и застройки Константиновского сельского поселения Тутаевского муниципального района Ярославской области, утвержденные Решением Муниципального совета Тутаевского муниципального района от 24.06.2021 № 121-г в редакции решения МС ТМР от 20.07.2022 г. № 150-г.;
- СП 42.13330.2016. «Свод правил. Градостроительство. Планировка и застройка городских и сельских поселений. Актуализированная редакция СНиП 2.07.01-89*» утвержденный Приказом Минстроя России № 1034/прот 30.12.2016 г.;
- Требования государственных стандартов, соответствующих норм, правил и иных документов;
- Иные законодательные акты Российской Федерации, Ярославской области, Тутаевского муниципального района в сфере градостроительного планирования.

Состав и содержание Проекта соответствуют статье 43 Градостроительного кодекса Российской Федерации и Техническому заданию на проектирование.

1.1.1 Задачи проекта межевания территории

К задачам проекта межевания территории относятся определение местоположения границ образуемых и изменяемых земельных участков.

1.2 Формирование, наименование, основные характеристики и назначение планируемых земельных участков

Межевание территории осуществляется в границах кадастрового квартала 76:15:021303 в системе координат – МСК-76, 1 зона.

В результате проекта межевания территории образован земельный участок из земель неразграниченной государственной собственности.

Согласно «Правилам землепользования и застройки городского поселения Константиновского сельского поселения Тутаевского муниципального района Ярославской области» и «Генеральному плану Константиновского сельского поселения Тутаевского муниципального района Ярославской области» образуемый участок :ЗУ1 расположен в территориальных зонах: «Зона застройки индивидуальными жилыми домами» (Ж-1), «Зона транспортной инфраструктуры» (Т), «Коммунальная зона» (К), «Зона специализированной общественной застройки» (ОД-2), «Зона застройки среднеэтажными жилыми домами» (Ж-3), «Зона застройки малоэтажными жилыми домами» (Ж-2), категория земель: «земли населенных пунктов»: - :ЗУ1, площадь земельного участка 6083 м², вид разрешенного использования - «Земельные участки (территории) общего пользования (12.0)».

Границы существующих земель земельных участков при разработке проекта межевания изменяются в соответствии с проектом.

Образуемый земельный участок имеет непосредственный доступ к земельным участкам территории общего пользования.

1.3 Исходные данные для подготовки проекта межевания

№ п/п	Наименование документа	Реквизиты документа
1	2	3
1	Постановление Администрации ТМР	№ 800-п от 07.11.2023 г.
2	Правила землепользования и застройки Константиновского сельского поселения Тутаевского муниципального района Ярославской области	Утвержден Решением Муниципального совета Тутаевского муниципального района от 24.06.2021 № 121-г в редакции решения МС ТМР от 20.07.2022 г. № 150-г
3	Генеральный план Константиновского сельского поселения Тутаевского муниципального района Ярославской области	Утвержден Решением Муниципального совета Тутаевского муниципального района от 24.06.2021 № 120-г.
4	Сведения государственного кадастра недвижимости (ГКН) о земельных участках, границы которых установлены в соответствии с требованиями земельного законодательства	КПТ

1.4 Перечень и сведения об образуемых земельных участках, в том числе возможные способы их образования

1 Список образуемых земельных участков:							
№ п/п	Номер земельного участка	Номер кадастрового квартала	Площадь участка в соответствии с проектом межевания, м ²	Сведения о правах	Вид разрешенного использования в соответствии с проектом межевания (разрешенное использование)	Категория земель	Местоположение земельного участка
1	2	3	4	5	6		7
1	76:15:021303:3У1	76:15:021303	6083	Сведения отсутствуют	Земельные участки (территории) общего пользования (12.0)	земли населенных пунктов	улица Центральная в поселке Фоминское Туаевского района Ярославской области

Земельные участки, которые будут отнесены к территориям общего пользования или имуществу общего пользования, в том числе в отношении которых предполагаются резервирование и (или) изъятие для государственных или муниципальных нужд, не образовано.

2 Сведения о частях границ образуемого земельного участка (начало):			
Обозначение части границы		Горизонтальное проложение (S), м	Описание прохождения части границы
от т.	до т.		
1	2	3	4
76:15:021303:3У1			
н1	н2	1,56	-
н2	н3	1,50	-
н3	н4	1,01	-
н4	н5	41,05	-
н5	н6	5,40	-
н6	н7	12,29	-
н7	н8	5,79	-
н8	н9	2,98	-
н9	н10	2,18	-
н10	н11	3,15	-
н11	н12	3,55	-
н12	н13	3,04	-
н13	н14	2,37	-
н14	н15	80,83	-
н15	н16	2,66	-
н16	н17	3,26	-
н17	н18	4,73	-
н18	н19	2,89	-
н19	н20	2,61	-
н20	н21	70,90	-
н21	н22	2,91	-
н22	н23	2,06	-
н23	н24	2,12	-
н24	н25	4,16	-

н25	н26	3,32	-
н26	н27	5,90	-
н27	н28	65,37	-
н28	н29	13,73	-
н29	н30	2,85	-
н30	н31	21,59	-
н31	н32	0,24	-
н32	н33	8,96	-
н33	н34	20,74	-
н34	н35	10,07	-
н35	н36	5,84	-
н36	н37	2,44	-
н37	н38	1,67	-
н38	н39	2,65	-
н39	н40	1,46	-
н40	н41	24,43	-
н41	н42	11,18	-
н42	н43	11,81	-
н43	н44	10,88	-
н44	н45	10,82	-
н45	н46	1,25	-
н46	н47	3,04	-
н47	н48	2,14	-
н48	н49	4,01	-
н49	н50	4,73	-
н50	н51	2,21	-
н51	н52	6,32	-
н52	н53	11,40	-
н53	н54	11,48	-
н54	н55	0,51	-
н55	н56	32,75	-
н56	н57	21,50	-
н57	н58	3,93	-
н58	н59	4,09	-
н59	н60	9,01	-
н60	н61	16,56	-
н61	н62	22,08	-
н62	н63	2,48	-
н63	н64	3,07	-
н64	н65	3,51	-
н65	н66	1,85	-
н66	н67	2,30	-
н67	н68	3,12	-
н68	н69	16,32	-
н69	н70	16,00	-
н70	н71	8,07	-
н71	н72	0,66	-

н72	н73	0,83	-
н73	н74	25,90	-
н74	н75	1,46	-
н75	н76	1,84	-
н76	н77	1,48	-
н77	н78	6,57	-
н78	н79	4,22	-
н79	н80	2,68	-
н80	н81	3,19	-
н81	н82	2,90	-
н82	н83	3,72	-
н83	н84	8,72	-
н84	н85	6,39	-
н85	н86	2,12	-
н86	н87	2,21	-
н87	н88	2,12	-
н88	н89	0,68	-
н89	н90	2,13	-
н90	н91	2,55	-
н91	н92	2,59	-
н92	н93	3,88	-
н93	н94	5,48	-
н94	н95	24,17	-
н95	н96	6,25	-
н96	н97	2,71	-
н97	н98	12,07	-
н98	н99	11,23	-
н99	н100	7,93	-
н100	н101	1,84	-
н101	н102	3,00	-
н102	н103	2,39	-
н103	н104	2,73	-
н104	н105	6,01	-
н105	н106	2,16	-
н106	н107	2,48	-
н107	н108	2,72	-
н108	н109	2,99	-
н109	н110	10,41	-
н110	н111	12,58	-
н111	н112	40,78	-
н112	н113	2,52	-
н113	н114	2,49	-
н114	н115	2,06	-
н115	н116	5,40	-
н116	н117	2,69	-
н117	н118	2,06	-
н118	н119	2,39	-

н119	н120	31,05	-
н120	н121	2,60	-
н121	н122	2,26	-
н122	н123	1,70	-
н123	н124	2,33	-
н124	н125	6,30	-
н125	н126	7,32	-
н126	н127	3,79	-
н127	н128	2,26	-
н128	н129	6,15	-
н129	н130	3,31	-
н130	н131	2,78	-
н131	н132	8,83	-
н132	н133	7,50	-
н133	н134	2,61	-
н134	н135	2,97	-
н135	н136	3,03	-
н136	н137	4,22	-
н137	н138	25,86	-
н138	н139	5,39	-
н139	н140	2,58	-
н140	н141	2,30	-
н141	н142	1,81	-
н142	н143	5,55	-
н143	н144	1,30	-
н144	н145	2,03	-
н145	н146	2,04	-
н146	н147	2,50	-
н147	н148	262,04	-
н148	н149	1,53	-
н149	н150	8,45	-
н150	н151	2,16	-
н151	н1	10,56	-

**1.5 Координаты поворотных точек границ
образуемого земельного участка**

№ точки	Координаты	
	X	Y
76:15:021303:3У1		
н1	399 308,55	1 310 836,05
н2	399 307,23	1 310 836,88
н3	399 306,42	1 310 838,14
н4	399 305,53	1 310 837,66
н5	399 285,08	1 310 873,25
н6	399 288,38	1 310 877,52
н7	399 282,67	1 310 888,40
н8	399 276,96	1 310 887,46
н9	399 275,42	1 310 890,01
н10	399 276,23	1 310 892,03
н11	399 278,57	1 310 894,14
н12	399 276,82	1 310 897,23
н13	399 273,97	1 310 896,18
н14	399 271,65	1 310 896,64
н15	399 231,42	1 310 966,75
н16	399 232,41	1 310 969,22
н17	399 234,94	1 310 971,27
н18	399 232,28	1 310 975,18
н19	399 229,61	1 310 974,07
н20	399 227,02	1 310 974,42
н21	399 191,82	1 311 035,96
н22	399 191,15	1 311 038,79
н23	399 191,85	1 311 040,73
н24	399 193,41	1 311 042,16
н25	399 191,35	1 311 045,77
н26	399 188,51	1 311 044,06
н27	399 182,82	1 311 045,61
н28	399 150,05	1 311 102,17
н29	399 150,05	1 311 115,90
н30	399 151,33	1 311 118,45
н31	399 161,04	1 311 137,73
н32	399 161,14	1 311 137,95
н33	399 164,80	1 311 146,13
н34	399 173,28	1 311 165,06
н35	399 177,39	1 311 174,25
н36	399 182,64	1 311 171,70
н37	399 183,61	1 311 173,94
н38	399 182,16	1 311 174,77
н39	399 180,54	1 311 176,87
н40	399 180,24	1 311 178,30
н41	399 191,50	1 311 199,98

н42	399 196,67	1 311 209,89
н43	399 202,84	1 311 219,96
н44	399 209,30	1 311 228,72
н45	399 216,20	1 311 237,06
н46	399 217,44	1 311 237,20
н47	399 220,29	1 311 236,15
н48	399 221,83	1 311 234,67
н49	399 225,11	1 311 236,98
н50	399 222,50	1 311 240,92
н51	399 222,26	1 311 243,12
н52	399 226,78	1 311 247,54
н53	399 235,56	1 311 254,81
н54	399 244,85	1 311 261,55
н55	399 244,61	1 311 262,00
н56	399 272,19	1 311 279,67
н57	399 290,56	1 311 290,85
н58	399 293,95	1 311 292,84
н59	399 297,88	1 311 293,97
н60	399 306,73	1 311 292,30
н61	399 298,49	1 311 306,67
н62	399 279,89	1 311 294,77
н63	399 277,44	1 311 295,16
н64	399 274,86	1 311 296,83
н65	399 272,64	1 311 299,55
н66	399 272,06	1 311 301,31
н67	399 272,24	1 311 303,60
н68	399 274,08	1 311 306,12
н69	399 285,80	1 311 317,47
н70	399 274,57	1 311 328,86
н71	399 280,32	1 311 334,52
н72	399 279,86	1 311 334,99
н73	399 279,25	1 311 335,55
н74	399 260,72	1 311 317,46
н75	399 259,34	1 311 316,99
н76	399 257,51	1 311 317,19
н77	399 256,31	1 311 318,05
н78	399 251,90	1 311 313,18
н79	399 254,82	1 311 310,13
н80	399 255,88	1 311 307,67
н81	399 255,92	1 311 304,48
н82	399 254,80	1 311 301,80
н83	399 252,22	1 311 299,12
н84	399 258,55	1 311 293,12
н85	399 263,22	1 311 297,48
н86	399 265,29	1 311 297,95
н87	399 267,46	1 311 297,53

н88	399 268,94	1 311 296,01
н89	399 269,55	1 311 296,30
н90	399 270,84	1 311 294,61
н91	399 271,81	1 311 292,25
н92	399 271,76	1 311 289,66
н93	399 268,50	1 311 287,56
н94	399 263,05	1 311 287,00
н95	399 242,65	1 311 274,04
н96	399 239,06	1 311 268,93
н97	399 237,02	1 311 267,15
н98	399 227,35	1 311 259,93
н99	399 218,84	1 311 252,60
н100	399 213,24	1 311 246,98
н101	399 211,75	1 311 245,90
н102	399 208,79	1 311 245,39
н103	399 206,45	1 311 245,87
н104	399 204,19	1 311 247,41
н105	399 199,77	1 311 243,34
н106	399 201,28	1 311 241,80
н107	399 202,57	1 311 239,68
н108	399 203,08	1 311 237,01
н109	399 202,49	1 311 234,08
н110	399 196,38	1 311 225,65
н111	399 189,72	1 311 214,98
н112	399 170,95	1 311 178,78
н113	399 169,01	1 311 177,17
н114	399 166,56	1 311 176,71
н115	399 164,60	1 311 177,33
н116	399 162,01	1 311 172,59
н117	399 164,00	1 311 170,78
н118	399 164,76	1 311 168,87
н119	399 164,70	1 311 166,48
н120	399 150,34	1 311 138,95
н121	399 148,37	1 311 137,25
н122	399 146,11	1 311 137,36
н123	399 144,60	1 311 138,14
н124	399 143,18	1 311 139,99
н125	399 137,85	1 311 136,63
н126	399 141,76	1 311 130,44
н127	399 143,56	1 311 127,10
н128	399 143,53	1 311 124,84
н129	399 140,81	1 311 119,32
н130	399 139,28	1 311 116,38
н131	399 137,37	1 311 114,36
н132	399 129,58	1 311 110,21
н133	399 133,19	1 311 103,64

н134	399 135,64	1 311 104,53
н135	399 138,61	1 311 104,69
н136	399 141,49	1 311 103,75
н137	399 144,72	1 311 101,03
н138	399 157,59	1 311 078,60
н139	399 160,20	1 311 073,88
н140	399 160,23	1 311 071,30
н141	399 159,29	1 311 069,20
н142	399 157,84	1 311 068,12
н143	399 160,53	1 311 063,27
н144	399 161,69	1 311 063,86
н145	399 163,71	1 311 064,02
н146	399 165,62	1 311 063,30
н147	399 167,42	1 311 061,57
н148	399 297,78	1 310 834,26
н149	399 296,43	1 310 833,54
н150	399 300,55	1 310 826,16
н151	399 301,84	1 310 827,89
н1	399 308,55	1 310 836,05

1.6 Заключение о соответствии разработанной документации требованиям законодательства о градостроительной деятельности

Документация по межеванию территории улицы Центральная в поселке Фоминское Тутаевского района Ярославской области, выполнена на основании правил землепользования и застройки в соответствии с требованиями технических регламентов, нормативов градостроительного проектирования, градостроительных регламентов с учетом границ зон с особыми условиями использования территорий в системе координат - МСК-76, 1 зона.

На территории формируемого земельного участка объектов культурного наследия, границ лесничеств, лесопарков, участков лесничеств, лесных кварталов, лесотаксационных выделов или частей лесотаксационных выделов, особо охраняемых природных территорий, не расположено.

Схема территории улицы Центральная в поселке Фоминское Тутаевского района Ярославской области, согласно Генеральному плану Константиновского сельского поселения ТМР ЯО

Условные обозначения:

с/в. планир.	ГРАНИЦЫ СУБЪЕКТОВ РОССИЙСКОЙ ФЕДЕРАЦИИ, МУНИЦИПАЛЬНЫХ ОБРАЗОВАНИЙ, НАСЕЛЕННЫХ ПУНКТОВ
ГРАНИЦЫ ЕДИНИЦ АДМИНИСТРАТИВНО-ТЕРРИТОРИАЛЬНОГО ДЕЛЕНИЯ РОССИЙСКОЙ ФЕДЕРАЦИИ	ГРАНИЦА МУНИЦИПАЛЬНОГО РАЙОНА
---	ГРАНИЦА ГОРОДСКОГО ПОСЕЛЕНИЯ
---	ГРАНИЦА НАСЕЛЕННОГО ПУНКТА
---	ГРАНИЦА НАДВОРТОВЫХ КВАРТАЛОВ
---	ГРАНИЦЫ ЗЕМЕЛЬНЫХ УЧАСТКОВ
ФУНКЦИОНАЛЬНЫЕ ЗОНЫ	ЗОНА ЗАСТРОЙКИ ИНДИВИДУАЛЬНЫМИ ЖИЛЬНЫМИ ДОМАМИ
■	ЗОНА ЗАСТРОЙКИ МАЛОЭТАЖНЫМИ ЖИЛЬНЫМИ ДОМАМИ (ДО 4 ЭТАЖЕЙ, ВКЛЮЧАЯ МАНСАРДЫ)
■	ЗОНА ЗАСТРОЙКИ СРЕДНЕЭТАЖНЫМИ ЖИЛЬНЫМИ ДОМАМИ (ОТ 5 ДО 8 ЭТАЖЕЙ, ВКЛЮЧАЯ МАНСАРДЫ)
ОБЩЕСТВЕННО-ДЕЛОВЫЕ ЗОНЫ	МНОГОФУНКЦИОНАЛЬНАЯ ОБЩЕСТВЕННО-ДЕЛОВАЯ ЗОНА
■	ЗОНА СПЕЦИАЛИЗИРОВАННОЙ ОБЩЕСТВЕННОЙ ЗАСТРОЙКИ
■	ПРОИЗВОДСТВЕННЫЕ ЗОНЫ ЗОНЫ ИНЖЕНЕРНОЙ И ТРАНСПОРТНОЙ ИНФРАСТРУКТУРЫ
■	ПРОИЗВОДСТВЕННАЯ ЗОНА
■	КОММУНАЛЬНО-СКЛАДСКАЯ ЗОНА
■	ЗОНА ИНЖЕНЕРНОЙ ИНФРАСТРУКТУРЫ
■	ЗОНА ТРАНСПОРТНОЙ ИНФРАСТРУКТУРЫ
ЗОНЫ СЕЛЬСКОХОЗЯЙСТВЕННОГО ИСПОЛЬЗОВАНИЯ	ЗОНА СЕЛЬСКОХОЗЯЙСТВЕННЫХ УГОДИЙ
■	ЗОНА С/ХОЗЯЙСТВ. СПОСОБНЫХ ИЛИ ДАВНО НЕИСПОЛНИВШИХ ОБЯЗАТЕЛЬСТВ ГРАЖДАН
■	ПРОИЗВОДСТВЕННАЯ ЗОНА СЕЛЬСКОХОЗЯЙСТВЕННЫХ ПРЕДПРИЯТИЙ
ЗОНЫ РЕКРЕАЦИОННОГО НАЗНАЧЕНИЯ	ЗОНА ОЗЕЛЕНЕННЫХ ТЕРРИТОРИЙ ОБЩЕГО ПОЛЬЗОВАНИЯ (ЛЕСОПАРКИ, ПАРКИ, САДЫ, СЛЕСЫ, ВОЛЖАНЫ, ГОРОДСКИЕ ВЕСА)
■	ЗОНА ЛЕСОВ
■	ИНЫЕ ЗОНЫ
■	ЗОНА АВЕРСИИ
ЗОНЫ СПЕЦИАЛЬНОГО НАЗНАЧЕНИЯ	ЗОНА КЛАДБИЩ
■	СПЕЦИАЛЬНАЯ ЗОНА
ОБЪЕКТЫ КАПИТАЛЬНОГО СТРОИТЕЛЬСТВА ФЕДЕРАЛЬНОГО НАЗНАЧЕНИЯ	с/в. планир. желез.
■	ЖЕЛЕЗНОДОРОЖНЫЕ ПУТИ
■	ЖЕЛЕЗНОДОРОЖНЫЙ ПУТЬ ОБЩЕГО ПОЛЬЗОВАНИЯ
■	ЖЕЛЕЗНОДОРОЖНЫЙ ПУТЬ НЕОБЩЕГО ПОЛЬЗОВАНИЯ
■	ОБЪЕКТЫ ЖЕЛЕЗНОДОРОЖНОГО ТРАНСПОРТА
■	ЖЕЛЕЗНОДОРОЖНАЯ СТАНЦИЯ
■	ОБЪЕКТЫ ТРУБОВОДНОГО ТРАНСПОРТА И ИНЖЕНЕРНОЙ ИНФРАСТРУКТУРЫ
■	СЕТИ ЭЛЕКТРОСВИ
■	ЛИНИИ СВЯЗИ
■	ОБЪЕКТЫ ДОБЫЧИ И ТРАНСПОРТИРОВКИ ГАЗА
■	ГАЗОРАСПРЕДЕЛИТЕЛЬНАЯ СТАНЦИЯ (ГРС)
■	МАГИСТРАЛЬНЫЕ ТРУБОВОДЫ ДЛЯ ТРАНСПОРТИРОВКИ ЖИДКИХ И ГАЗОБРАЗНЫХ УГЛЕВОДОДОВ
■	МАГИСТРАЛЬНЫЙ ГАЗОПРОВОД

ОБЪЕКТЫ КАПИТАЛЬНОГО СТРОИТЕЛЬСТВА РЕГИОНАЛЬНОГО НАЗНАЧЕНИЯ	ОБЪЕКТЫ СОЦИАЛЬНОЙ ИНФРАСТРУКТУРЫ, ОТДЫХА И ТУРИЗМА, САНАТОРНО-КУРОРТНОГО НАЗНАЧЕНИЯ
■	ЛЕЧЕБНО-ПРОФИЛАКТИЧЕСКАЯ МЕДИЦИНСКАЯ ОРГАНИЗАЦИЯ (КРОМЕ САНАТОРНО-КУРОРТНОЙ), ОКАЗЫВАЮЩАЯ МЕДИЦИНСКУЮ ПОМОЩЬ В СТАЦИОНАРНЫХ УСЛОВИЯХ, БЕ СТРУКТУРНОГО ПОДРАЗДЕЛЕНИЯ
■	ОБОСОБЛЕННОЕ СТРУКТУРНОЕ ПОДРАЗДЕЛЕНИЕ МЕДИЦИНСКОЙ ОРГАНИЗАЦИИ, ОКАЗЫВАЮЩЕЙ ПЕРВИЧНУЮ МЕДИКО-САНИТАРНУЮ ПОМОЩЬ
ОБЪЕКТЫ СОЦИАЛЬНОГО ОБСЛУЖИВАНИЯ	КОМПЛЕКСНЫЕ ПОПУЛЯЦИОНАРНЫЕ И НЕСТАЦИОНАРНЫЕ ОРГАНИЗАЦИИ СОЦИАЛЬНОГО ОБСЛУЖИВАНИЯ
ОБЪЕКТЫ УТИЛИЗАЦИИ, ОБЪЕЗЖИВАНИЯ, РАЗМЕЩЕНИЯ ОТХОДОВ ПРОИЗВОДСТВА И ПОТРЕБЛЕНИЯ	ОБЪЕКТ РАЗМЕЩЕНИЯ ОТХОДОВ
ОБЪЕКТЫ ТРАНСПОРТНОЙ ИНФРАСТРУКТУРЫ	АВТОМОБИЛЬНЫЕ ДОРОГИ
■	АВТОМОБИЛЬНЫЕ ДОРОГИ РЕГИОНАЛЬНОГО ИЛИ МЕЖМУНИЦИПАЛЬНОГО НАЗНАЧЕНИЯ
■	ИСКУССТВЕННЫЕ ДОРОЖНЫЕ СООРУЖЕНИЯ
■	МОСТОВОЕ СООРУЖЕНИЕ
ОБЪЕКТЫ ТРУБОВОДНОГО ТРАНСПОРТА И ИНЖЕНЕРНОЙ ИНФРАСТРУКТУРЫ	ЭЛЕКТРИЧЕСКИЕ ПОДСТАЦИИ
■	ЭЛЕКТРИЧЕСКАЯ ПОДСТАНЦИЯ 220 КВ
■	ЭЛЕКТРИЧЕСКАЯ ПОДСТАНЦИЯ 110 КВ
■	ЛИНИИ ЭЛЕКТРОПЕРЕДАЧИ (ЛЭП)
■	ЛИНИИ ЭЛЕКТРОПЕРЕДАЧИ 220 КВ
■	ЛИНИИ ЭЛЕКТРОПЕРЕДАЧИ 110 КВ
ОБЪЕКТЫ ДОБЫЧИ И ТРАНСПОРТИРОВКИ ГАЗА	ПУНКТ РЕГУЛИРОВАНИЯ ГАЗА (ПРП)
■	РАСПРЕДЕЛИТЕЛЬНЫЕ ТРУБОВОДЫ ДЛЯ ТРАНСПОРТИРОВКИ ГАЗА
■	ГАЗОПРОВОД РАСПРЕДЕЛИТЕЛЬНЫЙ ВЫСОКОГО ДАВЛЕНИЯ
■	ГАЗОПРОВОД РАСПРЕДЕЛИТЕЛЬНЫЙ НИЗКОГО ДАВЛЕНИЯ
ОБЪЕКТЫ ВОДОСНАБЖЕНИЯ	ВОДОПРОВОДНЫЕ СИСТЕМНЫЕ СООРУЖЕНИЯ
ОБЪЕКТЫ КАПИТАЛЬНОГО СТРОИТЕЛЬСТВА МЕСТНОГО НАЗНАЧЕНИЯ	ОБЪЕКТЫ СОЦИАЛЬНОЙ ИНФРАСТРУКТУРЫ, ОТДЫХА И ТУРИЗМА, САНАТОРНО-КУРОРТНОГО НАЗНАЧЕНИЯ
■	ОБЪЕКТЫ ОБРАЗОВАНИЯ И НАУКИ
■	КОЛЛЕЖИОННАЯ ОБРАЗОВАТЕЛЬНАЯ ОРГАНИЗАЦИЯ
■	ОБЩЕОБРАЗОВАТЕЛЬНАЯ ОРГАНИЗАЦИЯ
■	ОРГАНИЗАЦИЯ ДОПОЛНИТЕЛЬНОГО ОБРАЗОВАНИЯ
■	ОБЪЕКТ КУЛЬТУРЫ И ИСКУССТВА
■	ОБЪЕКТ КУЛЬТУРНО-ПРОСВЕТИТЕЛЬСКОГО НАЗНАЧЕНИЯ
■	ОБЪЕКТ КУЛЬТУРНО-ДОСУГОВОГО (КРЕДИТНОГО) ТИПА
■	ОБЪЕКТ ФИЗИЧЕСКОЙ КУЛЬТУРЫ И МАССОВОГО СПОРТА
■	ОБЪЕКТ СПОРТА, ВКЛЮЧАЮЩИЙ РАЗДЕЛЬНО НОРМИРУЕМЫЕ СПОРТИВНЫЕ СООРУЖЕНИЯ (ОБЪЕКТЫ) В Т.Ч. ФИЗИКОФИТНО-ОЗДОРОВИТЕЛЬНЫЙ КОМПЛЕКС) СПОРТИВНЫЕ СООРУЖЕНИЯ
■	ПРОЧЕ ОБОРУДОВАНИЕ
■	ОБЪЕКТ РЕЛИГИОЗНОЙ ОРГАНИЗАЦИИ (ОБЪЕДИНЕНИЯ)
■	ОБЩЕСТВЕННЫЕ ПРОСТРАНСТВА
■	ПАРК КУЛЬТУРЫ И ОТДЫХА

ПРЕДПРИЯТИЯ ПРОМЫШЛЕННОСТИ, СЕЛЬСКОГО И ЛЕСНОГО ХОЗЯЙСТВА, ОБЪЕКТЫ УТИЛИЗАЦИИ И ПЕРЕРАБОТКИ ОТХОДОВ ПРОИЗВОДСТВА И ПОТРЕБЛЕНИЯ	ПРЕДПРИЯТИЯ И ОБЪЕКТЫ ДОБЫВАЮЩЕЙ И ОБРАБАТЫВАЮЩЕЙ ПРОМЫШЛЕННОСТИ
■	ПРЕДПРИЯТИЕ НЕПЕРЕРАБАТЫВАЮЩЕЙ, КОКСИФИКАЦИОННОЙ ПРОМЫШЛЕННОСТИ
■	ПРЕДПРИЯТИЕ ТЕКСТИЛЬНОЙ, ЛЕГКОЙ ПРОМЫШЛЕННОСТИ
ПРЕДПРИЯТИЯ И ОБЪЕКТЫ СЕЛЬСКОГО И ЛЕСНОГО ХОЗЯЙСТВА, РЫБОВОДСТВА И РЫБОВЫДОВА	ПРЕДПРИЯТИЕ ПО РАЗВЕДЕНИЮ МОЛОЧНОГО КРУПНОГО СКОТА, ПРОИЗВОДСТВО СЫРОГО МОЛОКА
■	ПРЕДПРИЯТИЕ ПО РАЗВЕДЕНИЮ СЕЛЬСКОХОЗЯЙСТВЕННОЙ ПТИЦЫ
ТЕРРИТОРИИ И ЗОНЫ, НА КОТОРЫХ УСТАНАВЛИВАЕТСЯ ОСОБЫЙ ЮРИДИЧЕСКИЙ СТАТУС, ИЛИ ДЕЙСТВУЮТ ОСОБЫЕ ФИНАНСОВЫЕ И НЕФИНАНСОВЫЕ МЕХАНИЗМЫ ПОДДЕРЖКИ ИНВЕСТИЦИОННОЙ И ИННОВАЦИОННОЙ ДЕЯТЕЛЬНОСТИ	ПРОМЫШЛЕННЫЙ (ИНДУСТРИАЛЬНЫЙ) ПАРК
ОБЪЕКТЫ ТРАНСПОРТНОЙ ИНФРАСТРУКТУРЫ	АВТОМОБИЛЬНЫЕ ДОРОГИ
■	АВТОМОБИЛЬНЫЕ ДОРОГИ МЕСТНОГО НАЗНАЧЕНИЯ
■	УЛИЧНО-ДОРОЖНАЯ СЕТЬ СЕЛЬСКОГО НАСЕЛЕННОГО ПУНКТА
■	УЛИЦА В ЖИЛОЙ ЗАСТРОЙКЕ
■	ХОЗЯЙСТВЕННЫЙ ПРЯМЫЙ СКОТОПРОВОД
ОБЪЕКТЫ ОБСЛУЖИВАНИЯ И ХРАНЕНИЯ АВТОМОБИЛЬНОГО ТРАНСПОРТА	СТАНЦИЯ ТЕХНИЧЕСКОГО ОБСЛУЖИВАНИЯ
■	СТАНЦИЯ (ПАРКОВКА) АВТОМОБИЛЕЙ
ИСКУССТВЕННЫЕ ДОРОЖНЫЕ СООРУЖЕНИЯ	МОСТОВОЕ СООРУЖЕНИЕ
■	ЖЕЛЕЗНОДОРОЖНЫЙ ПЕРЕЕЗД
ОБЪЕКТЫ ТРУБОВОДНОГО ТРАНСПОРТА И ИНЖЕНЕРНОЙ ИНФРАСТРУКТУРЫ	ЭЛЕКТРИЧЕСКАЯ ПОДСТАНЦИЯ 35 КВ
■	ТРАНСФОРМАТОРНАЯ ПОДСТАНЦИЯ (ТП)
■	ЛИНИИ ЭЛЕКТРОПЕРЕДАЧИ (ЛЭП)
■	ЛИНИИ ЭЛЕКТРОПЕРЕДАЧИ 35 КВ
ОБЪЕКТЫ ВОДОСНАБЖЕНИЯ	ВОДОЗАБОР
■	НАСОСНАЯ СТАНЦИЯ
■	ВОДОРАЗБОРНАЯ БАШНЯ
■	АРТЕЗИАНСКАЯ СВАЖИНА
СЕТИ ВОДОСНАБЖЕНИЯ	ВОДОПРОВОД
ОБЪЕКТЫ ВОДОУВОДЕДЕНИЯ	ЧАСТИЧНЫЕ СООРУЖЕНИЯ (КОС)
■	КАНАЛИЗАЦИОННАЯ НАСОСНАЯ СТАНЦИЯ (КНС)
СЕТИ ВОДОУВОДЕДЕНИЯ	КАНАЛИЗАЦИЯ НАПОРНАЯ
■	ВЫПУСК И ЛИВНЕВОДЫ
ИНЫЕ ОБЪЕКТЫ	КЛАДБИЩЕ
МЕСТА ПОГРЕБЕНИЯ	ОБЪЕКТЫ ЕДИНОЙ ГОСУДАРСТВЕННОЙ СИСТЕМЫ ПРЕДУПРЕЖДЕНИЯ И ЛИКВИДАЦИИ ЧРЕЗВЫЧАЙНЫХ СИТУАЦИЙ
■	АВАРИЙНО-СПАСАТЕЛЬНЫЕ СЛУЖБЫ И (ИЛИ) АВАРИЙНО-СПАСАТЕЛЬНЫЕ

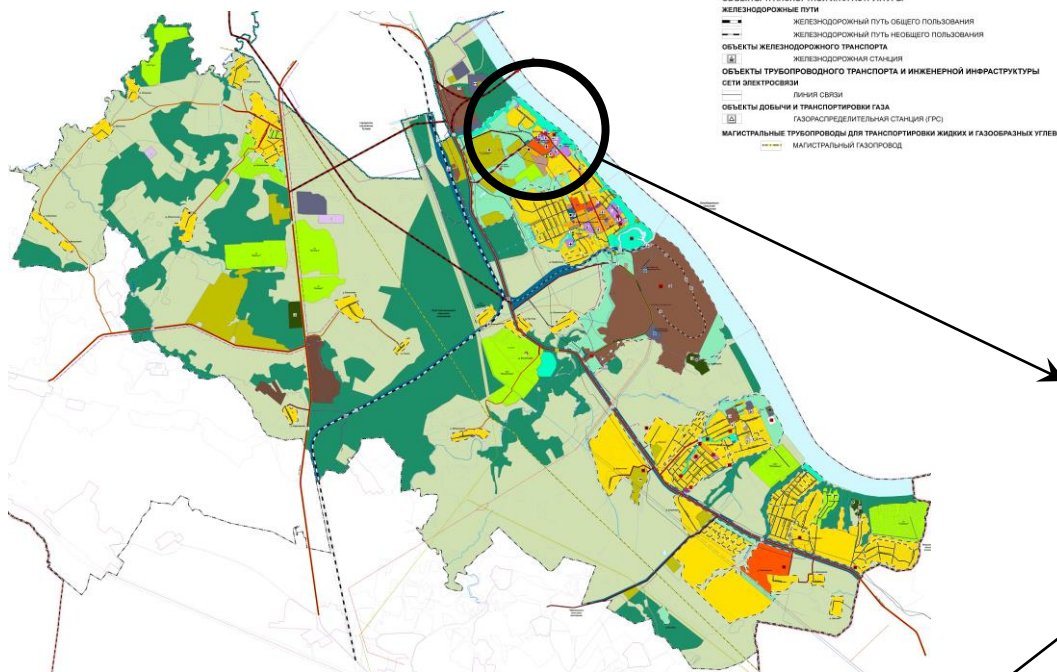

Расположение земельного участка



Схема территории улицы Центральная в поселке Фоминское Тутаевского района Ярославской области, согласно Правилам землепользования и застройки Константиновского сельского поселения ТМР ЯО

Условные обозначения:

ГРАНИЦЫ СУБЪЕКТОВ РОССИЙСКОЙ ФЕДЕРАЦИИ, МУНИЦИПАЛЬНЫХ ОБРАЗОВАНИЙ, НАСЕЛЕННЫХ ПУНКТОВ
 ГРАНИЦЫ ЕДИНИЦ АДМИНИСТРАТИВНО-ТЕРРИТОРИАЛЬНОГО ДЕЛЕНИЯ РОССИЙСКОЙ ФЕДЕРАЦИИ

- ГРАНИЦА МУНИЦИПАЛЬНОГО РАЙОНА
- ГРАНИЦА ГОРОДСКОГО ПОСЕЛЕНИЯ
- ГРАНИЦА СЕЛЬСКОГО ПОСЕЛЕНИЯ
- ГРАНИЦА НАСЕЛЕННОГО ПУНКТА
- ГРАНИЦА КАДАСТРОВЫХ КВАРТАЛОВ
- ГРАНИЦЫ ЗЕМЕЛЬНЫХ УЧАСТКОВ

ТЕРРИТОРИАЛЬНЫЕ ЗОНЫ

ЖИЛЬНЫЕ ЗОНЫ

- Ж-1 ЗОНА ЗАСТРОЙКИ ИНДИВИДУАЛЬНЫМИ ЖИЛЬНЫМИ ДОМАМИ
- Ж-2 ЗОНА ЗАСТРОЙКИ МАЛОЭТАЖНЫМИ ЖИЛЬНЫМИ ДОМАМИ
- Ж-3 ЗОНА ЗАСТРОЙКИ СРЕДНЕЭТАЖНЫМИ ЖИЛЬНЫМИ ДОМАМИ

ОБЩЕСТВЕННО-ДЕЛОВЫЕ ЗОНЫ

- ОД-1 МНОГООБЪЕКТНАЯ ОБЩЕСТВЕННО-ДЕЛОВАЯ ЗОНА
- ОД-2 ЗОНА СПЕЦИАЛИЗИРОВАННОЙ ОБЩЕСТВЕННОЙ ЗАСТРОЙКИ

ПРОИЗВОДСТВЕННЫЕ ЗОНЫ, ЗОНЫ ИНЖЕНЕРНОЙ И ТРАНСПОРТНОЙ ИНФРАСТРУКТУРЫ

- П ПРОИЗВОДСТВЕННАЯ ЗОНА
- К КОММУНАЛЬНАЯ ЗОНА
- И ЗОНА ИНЖЕНЕРНОЙ ИНФРАСТРУКТУРЫ
- Т ЗОНА ТРАНСПОРТНОЙ ИНФРАСТРУКТУРЫ

ЗОНЫ СЕЛЬСКОХОЗЯЙСТВЕННОГО ИСПОЛЬЗОВАНИЯ

- СХ-1 ЗОНА ОБЪЕКТОВ СЕЛЬСКОХОЗЯЙСТВЕННОГО НАЗНАЧЕНИЯ
- СХ-2 ЗОНА КОЛЛЕКТИВНОГО САДОВОДСТВА И ОГОРОДНИЧЕСТВА

ЗОНЫ РЕКРЕАЦИОННОГО НАЗНАЧЕНИЯ

- Р-1 ЗОНА ЗЕЛЕННЫХ НАСАЖДЕНИЙ ОБЩЕГО ПОЛЬЗОВАНИЯ
- Р-2 ЗОНА РАЗМЕЩЕНИЯ ОБЪЕКТОВ РЕКРЕАЦИОННОГО НАЗНАЧЕНИЯ

ЗОНЫ СПЕЦИАЛЬНОГО НАЗНАЧЕНИЯ

- ОБ-1 ЗОНА РИТУАЛЬНОЙ ДЕЯТЕЛЬНОСТИ
- СН-2 СПЕЦИАЛЬНАЯ ЗОНА

КОМПЛЕКСНОЕ РАЗВИТИЕ ТЕРРИТОРИЙ

- ТКР ТЕРРИТОРИЯ КОМПЛЕКСНОГО РАЗВИТИЯ

ГРАНИЦЫ ЗЕМЕЛЬ, ДЛЯ КОТОРЫХ ГРАДОСТРОИТЕЛЬНЫЕ РЕГЛАМЕНТЫ НЕ УСТАНАВЛИВАЮТСЯ

- ЗЕМЛИ СЕЛЬСКОХОЗЯЙСТВЕННЫХ УГОДИЙ В СОСТАВЕ ЗЕМЕЛЬ СЕЛЬСКОХОЗЯЙСТВЕННОГО НАЗНАЧЕНИЯ
- ЗЕМЛИ ЛЕСНОГО ФОНДА
- ЗЕМЛИ ВОДНОГО ФОНДА

ОХРАННАЯ ЗОНА ИНЖЕНЕРНЫХ КОММУНИКАЦИЙ

- ОХРАННАЯ ЗОНА НЕФТЕПРОВОДОВ
- ОХРАННАЯ ЗОНА ГАЗОПРОВОДОВ И СИСТЕМ ГАЗОСНАБЖЕНИЯ
- ОХРАННАЯ ЗОНА ОБЪЕКТОВ ЭЛЕКТРОСЕТЕВОГО ХОЗЯЙСТВА (ВДОЛЬ ЛИНИЙ ЭЛЕКТРОПЕРЕДАЧИ, ВОКРУГ ПОДСТАНЦИИ)
- ОХРАННАЯ ЗОНА ЛИНИЙ И СООРУЖЕНИЙ СВЯЗИ
- ОХРАННАЯ ЗОНА КАНАЛИЗАЦИОННЫХ СЕТЕЙ И СООРУЖЕНИЙ

ВОДООХРАННЫЕ ЗОНЫ

- ВОДООХРАННАЯ ЗОНА

ПРИБРЕЖНЫЕ ЗАЩИТНЫЕ ПОЛОСЫ

- ПРИБРЕЖНАЯ ЗАЩИТНАЯ ПОЛОСА

БЕРЕГОВЫЕ ПОЛОСЫ

- БЕРЕГОВАЯ ПОЛОСА

ЗОНЫ ЗАТОПЛЕНИЯ И ПОДТОПЛЕНИЯ

- ЗОНА ЗАТОПЛЕНИЯ

ИНЫЕ ЗОНЫ С ОСОБЫМИ УСЛОВИЯМИ ИСПОЛЬЗОВАНИЯ

- ПРИДороЖНАЯ ПОЛОСА

ОБЪЕКТЫ КУЛЬТУРНОГО НАСЛЕДИЯ (ОКН)

- ПАМЯТНИК (ФЕДЕРАЛЬНОЕ ЗНАЧЕНИЕ)
- ПАМЯТНИК
- АНСАМБЛЬ

ОСОБО ОХРАНЯЕМЫЕ ПРИРОДНЫЕ ТЕРРИТОРИИ РЕГИОНАЛЬНОГО ЗНАЧЕНИЯ

- ПАМЯТНИК ПРИРОДЫ

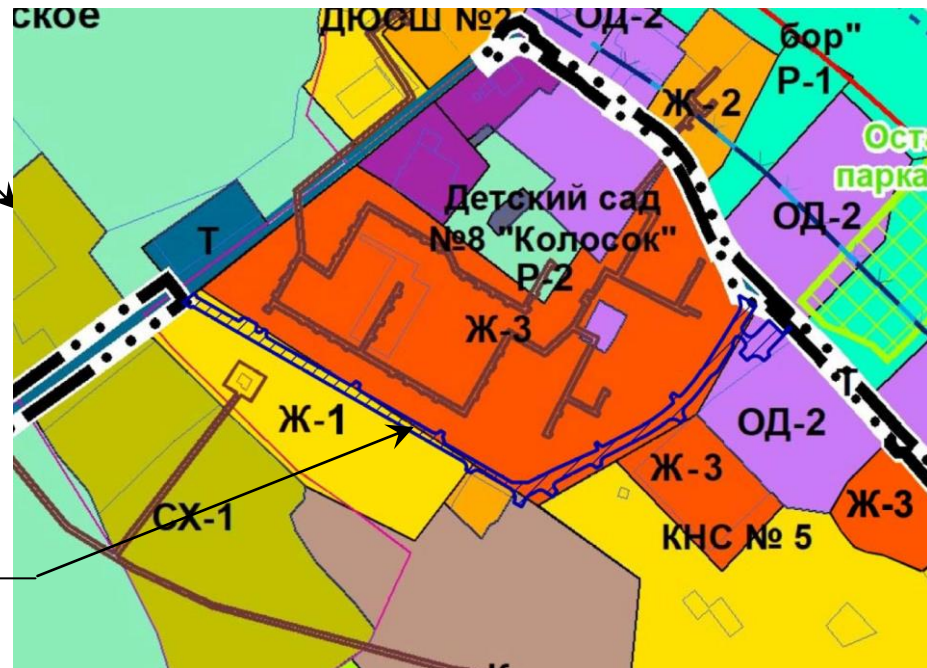
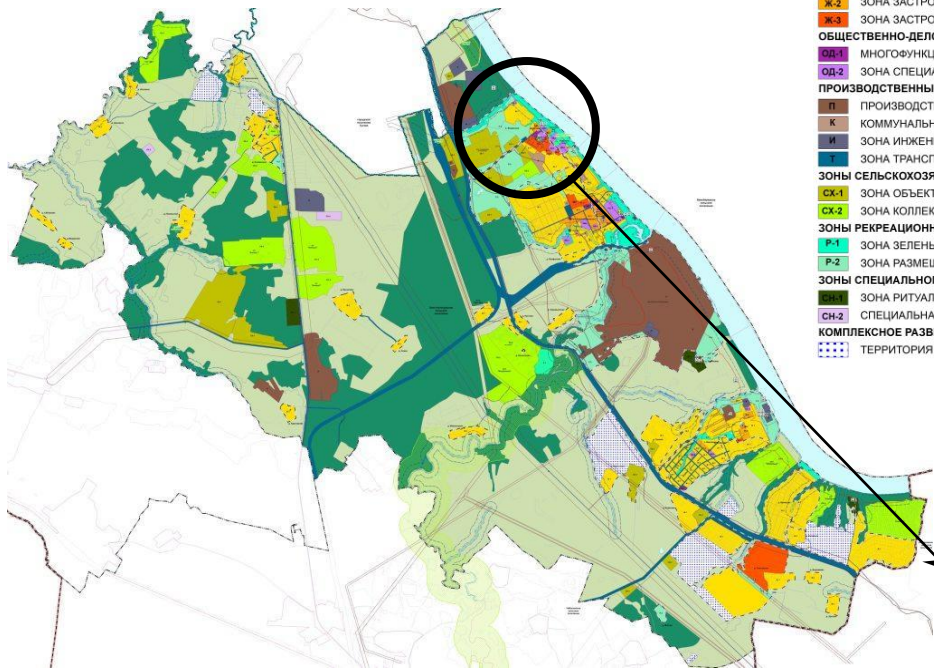

Расположение земельного участка

2. Основная часть

2.1. Чертеж межевания территории







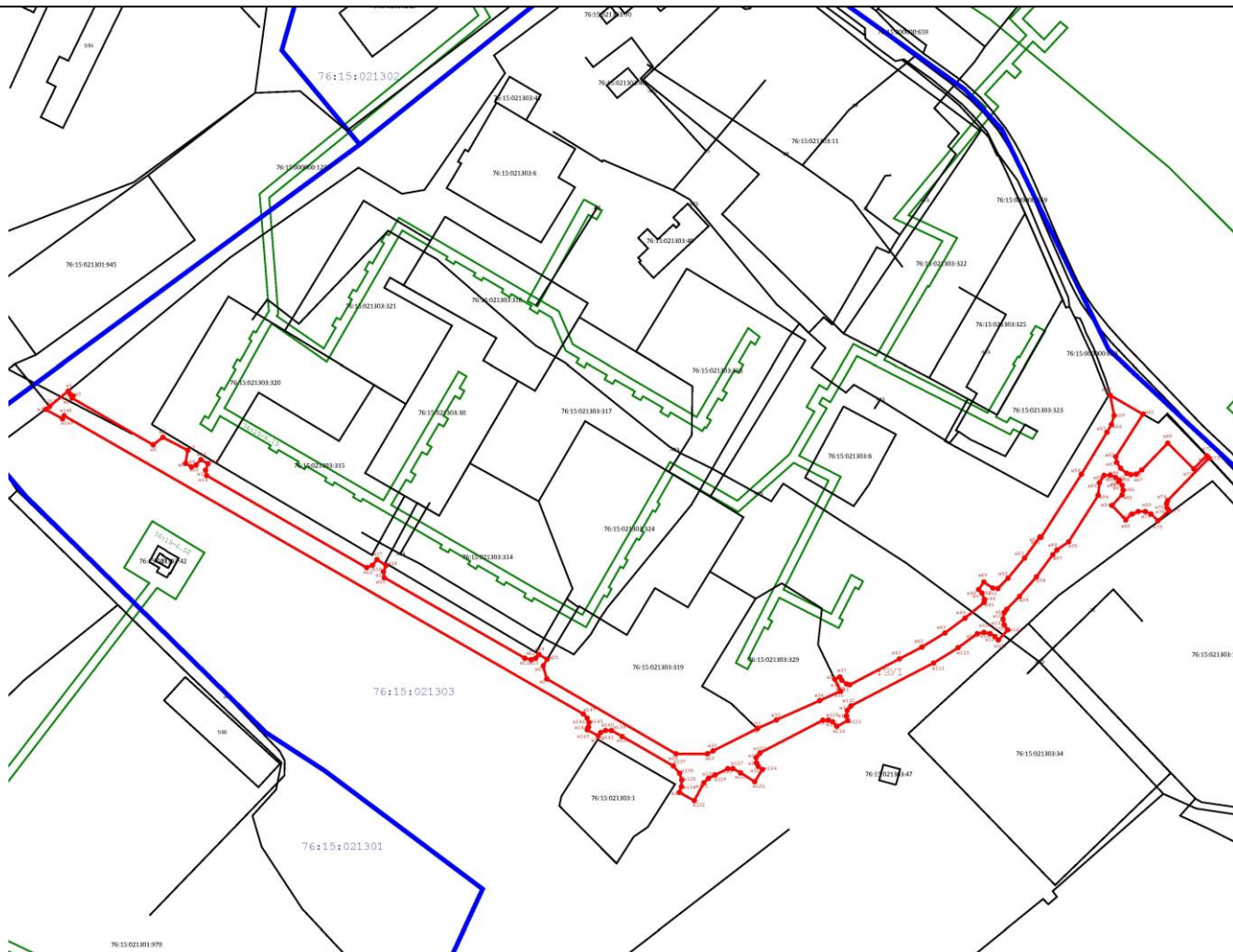

Проект межевания территории

улицы Центральная в поселке Фоминское Гутаевского района Ярославской области

Основная часть









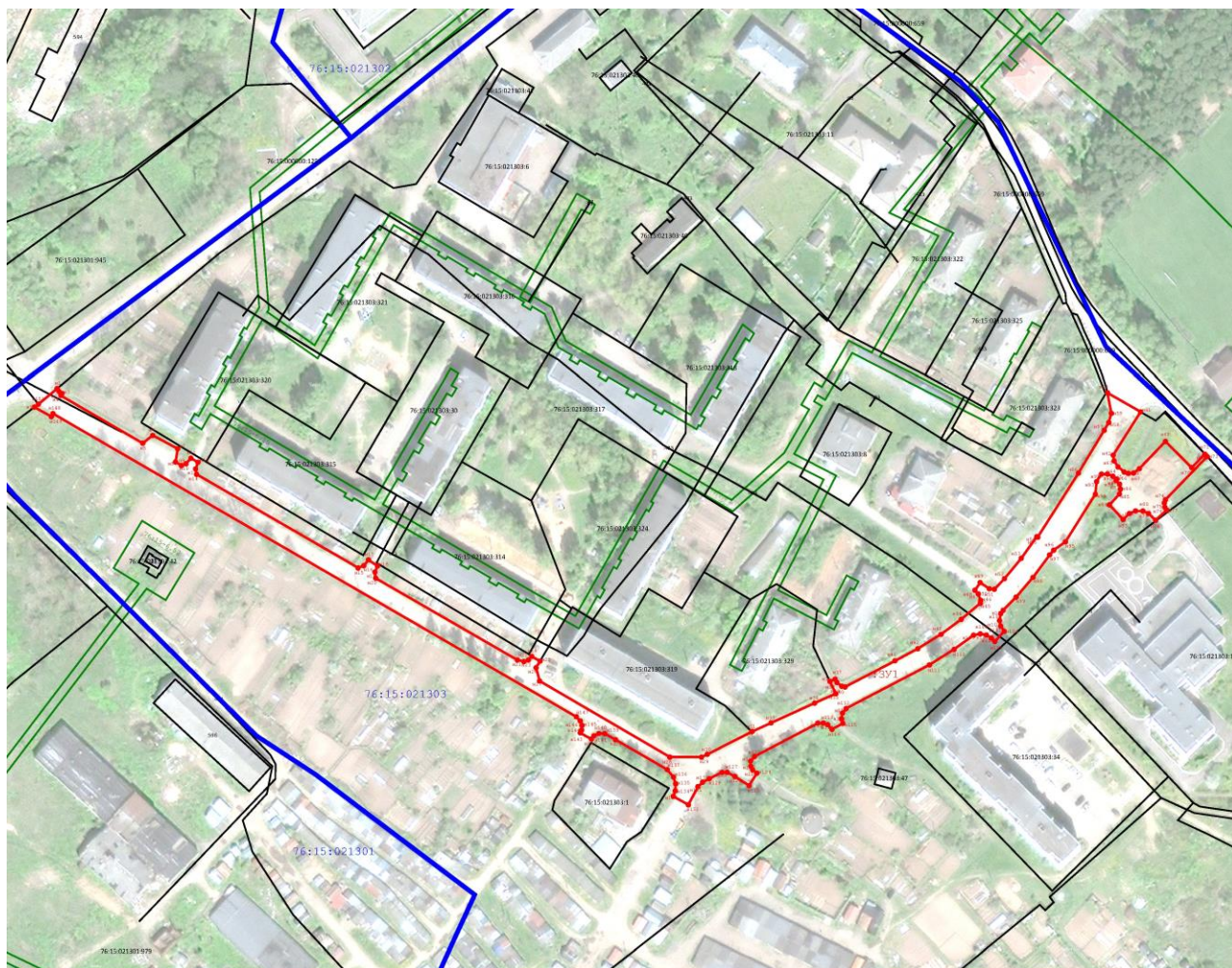



Условные обозначения:

-  - Существующая часть границы, имеющиеся в ГКН сведения о которой достаточны для определения ее местоположения
 -  - Граница кадастрового квартала
 -  - Граница Водного объекта
 -  - Зона ЗОУИТ
 -  - Вновь образованная часть границы, сведения о которой достаточны для определения ее местоположения
 -  - Образуемая точка, сведения о которой позволяют однозначно определить ее местоположение
 -  - Кадастровый номер земельного участка и ОКС, учтенный в ЕГРН
 -  - Кадастровый номер образуемого земельного участка
- 76:12:050304:2 - Кадастровый номер квартала
- 76:21:020219 - Кадастровый номер ЗОУИТ
- 76:21-6.30 - Кадастровый номер Водного объекта
- 76:00-5.43

2.2. Чертеж межевания территории



Условные обозначения:

-  - Существующая часть границы, имеющиеся в ГКН сведения о которой достаточны для определения ее местоположения
-  - Граница кадастрового квартала
-  - Граница Водного объекта
-  - Зона ЗОУИТ
-  - Вновь образованная часть границы, сведения о которой достаточны для определения ее местоположения
-  НЗ - Образуемая точка, сведения о которой позволяют однозначно определить ее местоположение
-  :ЗУ1 - Кадастровый номер образуемого земельного участка
-  76:12:050304:2 - Кадастровый номер земельного участка и ОКС, учтенный в ЕГРН
-  76:21:020219 - Кадастровый номер квартала
-  76:21-6.30 - Кадастровый номер ЗОУИТ
-  76:00-5.43 - Кадастровый номер Водного объекта





3. Материалы по обоснованию

3.1. Чертеж материалов по обоснованию проекта межевания территории

Проект межевания территории
улицы Центральная в поселке Фоминское Гутаевского района Ярославской области
Материалы по обоснованию проекта



Условные обозначения:

-  - Существующая часть границы, имеющиеся в ГКН сведения о которой достаточны для определения ее местоположения
-  - Граница кадастрового квартала
-  - Граница Водного объекта
-  - Зона ЗОУИТ
- 76:12:050304:2 - Кадастровый номер земельного участка и ОКС, учтенный в ЕГРН
- 76:21:020219 - Кадастровый номер квартала
- 76:21-6.30 - Кадастровый номер ЗОУИТ
- 76:00-5.43 - Кадастровый номер Водного объекта

к постановлению
Администрации Тутаевского
муниципального района
от 27.11.2023 № 858-п

СОСТАВ

оргкомитета по проведению общественных обсуждений по проекту постановления
Администрации ТМР «Об утверждении проекта межевания территории
улицы Центральная в поселке Фоминское
Тутаевского района Ярославской области»

1. Касьянова Екатерина Николаевна – заместитель Главы Администрации Тутаевского муниципального района по градостроительным вопросам – начальник управления архитектуры и градостроительства Администрации Тутаевского муниципального района (главный архитектор) - председатель оргкомитета.
2. Израйлева Александра Вадимовна – заместитель Главы Администрации Тутаевского муниципального района по имущественным вопросам – начальник управления муниципального имущества Администрации Тутаевского муниципального района – заместитель председателя оргкомитета.
3. Ионина Юлия Александровна – главный специалист управления архитектуры и градостроительства Администрации Тутаевского муниципального района – секретарь оргкомитета.

ОПОВЕЩЕНИЕ О НАЧАЛЕ ОБЩЕСТВЕННЫХ ОБСУЖДЕНИЙ

На общественные обсуждения представляется проект постановления Администрации Тутаевского муниципального района «Об утверждении проекта межевания территории улицы Волжская Набережная в поселке Фоминское Тутаевского района Ярославской области».

Исполнитель – ООО «Фаза».

Перечень информационных материалов к проекту:

- проект межевания территории.

Порядок проведения общественных обсуждений по проекту включает:

- 1) Размещение проекта и информационных материалов к нему на официальном сайте Администрации Тутаевского муниципального района и открытие экспозиции проекта.
- 2) Проведение экспозиции проекта.
- 3) Сбор замечаний и предложений к проекту от участников общественных обсуждений в период размещения проекта и информационных материалов к нему, проведения экспозиции проекта.
- 4) Подготовку и оформление протокола общественных обсуждений.
- 5) Подготовку и опубликование заключения о результатах общественных обсуждений.

Срок проведения общественных обсуждений с **07.12.2023 г. по 21.12.2023 г.**

Информационные материалы по теме общественных обсуждений представлены на экспозиции по адресу: Ярославская область, г. Тутаев, ул. Луначарского, д. 105.

Экспозиция открыта с **07.12.2023 г. по 21.12.2023 г.**

(дата открытия экспозиции) (дата закрытия экспозиции)

Часы работы: с 9.00 до 12.00 и с 13.00 до 16.00, на выставке проводятся консультации по теме общественных обсуждений 11.12.2023г. в 10.00.

(дата, время)

В период проведения общественных обсуждений участники общественных обсуждений имеют право представить свои предложения и замечания по обсуждаемому проекту посредством:

- официального сайта;
- в письменной форме в адрес организатора общественных обсуждений;
- записи в книге (журнале) учета посетителей экспозиции проекта, подлежащего рассмотрению на общественных обсуждениях;
- в личном кабинете портала «Госуслуги» в разделе «Общественные обсуждения и публичные слушания».

Номера контактных справочных телефонов организатора общественных обсуждений:

8 (48533) 2-13-12.

Почтовый адрес организатора общественных обсуждений: 152300, Ярославская область, г. Тутаев, ул. Луначарского, д. 105.

Электронный адрес организатора общественных обсуждений arhitektura@tr.adm.yar.ru.

- Проект и информационные материалы к нему будут размещены на официальном сайте:

<https://admtmr.ru/administratsiya-rayona/obshchestvennye-obsuzhdeniya.php>

Организатор общественных обсуждений:

Управление архитектуры и градостроительства

Администрации Тутаевского муниципального района.