Администрация Тутаевского муниципального района

ПОСТАНОВЛЕНИЕ

от 25.09.2023 №691-п
г. Тутаев

О назначении общественных обсуждений
по проекту постановления Администрации
Тутаевского муниципального района
«Об утверждении проекта межевания территории
улично-дорожной сети в поселке Константиновский
у деревни Панфилово Тутаевского района
Ярославской области»

В соответствии со статьей 5.1 Градостроительного кодекса Российской Федерации, статьей 28 Федерального закона от 06.10.2003 №131-ФЗ «Об общих принципах организации местного самоуправления в Российской Федерации», Уставом Тутаевского муниципального района, Администрация Тутаевского муниципального района

ПОСТАНОВЛЯЕТ:

1. Инициировать проведение общественных обсуждений по проекту постановления Администрации Тутаевского муниципального района «Об утверждении проекта межевания территории улично-дорожной сети в поселке Константиновский у деревни Панфилово Тутаевского района Ярославской области» (Приложение 1).
2. Утвердить состав оргкомитета по проведению общественных обсуждений по проекту постановления (Приложение 2).
3. Контроль за исполнением данного постановления оставляю за собой.
4. Настоящее постановление вступает в силу после его официального опубликования.

Временно исполняющий полномочия Главы
Тутаевского муниципального района Ю.В.Губерова

Приложение 1

к постановлению
Администрации Тутаевского
муниципального района
от 25.09.2023 №691-п

Администрация Тутаевского муниципального района

ПОСТАНОВЛЕНИЕ

от _____ № _____

г. Тутаев

Об утверждении проекта межевания
территории улично-дорожной сети в
поселке Константиновский у деревни
Панфилово Тутаевского района
Ярославской области

В соответствии со статьями 42, 43, 45 и 46 Градостроительного кодекса Российской Федерации, Администрация Тутаевского муниципального района

ПОСТАНОВЛЯЕТ:

1. Утвердить прилагаемый проект межевания территории улично-дорожной сети в поселке Константиновский у деревни Панфилово Тутаевского района Ярославской области.

2. Контроль за исполнением данного постановления возложить на Заместителя Главы Администрации Тутаевского муниципального района по градостроительным вопросам – начальника управления архитектуры и градостроительства Администрации Тутаевского муниципального района (главного архитектора) – Е.Н.Касьянову.

3. Настоящее постановление вступает в силу после его официального опубликования.

Глава Тутаевского
муниципального района О.В. Низова

Утверждено

постановлением Администрации

Тутаевского муниципального района

от _____№_____

Проект межевания территории

улично-дорожной сети в поселке Константиновский

у деревни Панфилово

Тутаевского района Ярославской области

2023 год

Содержание

№ п/п	Разделы проекта межевания	Номера листов
1	2	3
1	**Основная часть**	3
1.1	Общая часть	4
1.1.1	Цель разработки проекта межевания	4
1.1.2	Результаты работы	5
1.2	Наименование, основные характеристики и назначение планируемого для размещения линейного объекта	5
1.3	Исходные данные для подготовки проекта межевания	6
1.4	Сведения об образуемых земельных участках и их частях	6
1.5	Координаты поворотных точек границ образуемых земельных участков	7
1.6	Заключение о соответствии разработанной документации требованиям законодательства о градостроительной деятельности	11
1.7	Схема межевания территории улично-дорожной сети в поселке Константиновский у деревни Панфилово Тутаевского района Ярославской области согласно Генеральному плану Константиновского сельского поселения	12
1.8	Схема межевания территории улично-дорожной сети в поселке Константиновский у деревни Панфилово Тутаевского района Ярославской области согласно Правилам землепользования и застройки Константиновского сельского поселения	13
2	**Основная часть**	14
2.1	Схема межевания территории улично-дорожной сети в поселке Константиновский у деревни Панфилово Тутаевского района Ярославской области (76:15:022332:ЗУ1)	15
2.2	Схема межевания территории улично-дорожной сети в поселке Константиновский у деревни Панфилово Тутаевского района Ярославской области (76:15:022332:ЗУ2)	16
3	**Материалы по обоснованию**	18
3.1	Схема территории поселка Константиновский у деревни Панфилово Тутаевского района Ярославской области	19

1. Основная часть

1.1 Общая часть

Проект межевания территории улично-дорожной сети в поселке Константиновский у деревни Панфилово Тутаевского района Ярославской области, разработан в виде отдельного документа в соответствии с постановлением Администрации Тутаевского муниципального района № 649-п от 30.08.2023 года, п.5 ч.3 ст.11.3 Земельного кодекса РФ, Решением от 28.03.2019 № 47-г «Об утверждении Порядка подготовки и утверждения документации по планировке территории Тутаевского муниципального района».

При разработке использовалась следующая нормативно-правовая база:

1. "Градостроительный кодекс Российской Федерации" от 29.12.2004г. №190-ФЗ (с изменениями и дополнениями на 01.09.2023г);
2. "Земельный кодекс Российской Федерации" от 25.10.2001г. №136-ФЗ (с изменениями и дополнениями на 15.08.2023г.);
3. Федеральный закон от 24.07.2007г. №221-ФЗ "О государственном кадастре недвижимости" (с изменениями и дополнениями);
4. Федеральный закон от 08.11.2007 №257-ФЗ «Об автомобильных дорогах и о дорожной деятельности в Российской Федерации и о внесении изменений в отдельные законодательные акты Российской Федерации (с изменениями);
5. Постановление Правительства РФ от 12.05.2017 №564 «Об утверждении Положения о составе и содержании проектов планировки территории, предусматривающих размещение одного или нескольких линейных объектов»;
6. Постановление Правительства Российской Федерации от 2 сентября 2009 года №717 «О нормах отвода земель для размещения автомобильных дорог и (или) объектов дорожного сервиса»;
7. Приказ Минстроя России от 25.04.2017 №740/пр «Об установлении случаев подготовки и требований к подготовке входящих в состав материалов по обоснованию проекта планировки территории схемы вертикальной планировки, инженерной подготовки и инженерной защиты территории;
8. Свод правил СП 42.13330.2016 "СНиП 2.07.01-89*. Градостроительство. Планировка и застройка городских и сельских поселений" (актуализированная редакция);
9. Генеральный план Константиновского сельского поселения Тутаевского района Ярославской области, утвержденный Решением Муниципального Совета Тутаевского муниципального района от 24.06.2021 № 120-г (далее - ГП КСП);
10. Правила землепользования и застройки Константиновского сельского поселения Тутаевского муниципального района Ярославской области, утвержден Решением Муниципального Совета Тутаевского муниципального района Ярославской области от 28.07.2022 № 150-г (далее - ПЗиЗ КСП);
11. Требования государственных стандартов, соответствующих норм, правил и иных документов.

1.1.1 Цель разработки проекта межевания

Главная цель настоящего проекта – подготовка материалов по проекту межевания:

1. Выделение элементов планировочной структуры (территория занятая линейным объектом и(или) предназначена для размещения линейного объекта; иных элементов);
2. Определение местоположения границ образуемых земельных участков и их формирование в кадастровом квартале 76:15:022332 с условными номерами 76:15:022332:ЗУ1, 76:15:022332:ЗУ2 как объектов государственного кадастрового учета;
3. Обеспечение доступа к сформированным земельным участкам с помощью формирования участков с условными номерами 76:15:022332:ЗУ1, 76:15:022332:ЗУ2.

Для обеспечения поставленных целей необходима ориентация на решение следующих задач:

1. Выявление территории, занятой линейными объектами;

2. Анализ фактического землепользования;

3. Определение в соответствии с нормативными требованиями площадей земельных участков, исходя из фактически сложившейся планировочной структуры района проектирования;

4. Формирование границ земельных участков с учетом обеспечения требований сложившейся системы землепользования на территории муниципального образования.

1.1.2 Результаты работы

1. Определены территории, занятые линейными объектами;
2. Определены объекты, функционально связанные с проектируемыми линейными объектами;
3. Выявлены границы сформированных земельных участков, границы зон с особыми условиями использования территории и границы зон размещения проектируемых линейных объектов;
4. Установлен вид разрешенного использования земельных участков в соответствии с Правилами землепользования и застройки Константиновского сельского поселения.

1.2 Наименование, основные характеристики и назначение планируемого для размещения линейного объекта

Согласно ГП КСП формируемые земельные участки улично-дорожной сети в поселке Константиновский у деревни Панфилово Тутаевского района Ярославской области с условными номерами 76:15:022332:ЗУ1, 76:15:022332:ЗУ2 расположены в зоне Ж-1 - зона застройки индивидуальными жилыми домами.

Согласно ПЗиЗ КСП формируемые земельные участки улично-дорожной сети с условными номерами 76:15:022332:ЗУ1, 76:15:022332:ЗУ2 расположены в зоне Ж-1 – зона застройки индивидуальными жилыми домами.

Вид разрешенного использования образуемых земельных участков – земельные участки (территории) общего пользования (12.0).

Согласно п.5 ч.3 ст.11.3 Земельного кодекса исключительно в соответствии с утвержденным проектом межевания территории осуществляется образование земельных участков: для строительства, реконструкции линейных объектов федерального, регионального или местного значения.

Межевание территории осуществляется применительно к территории, расположение которой предусмотрено проектом в границах кадастровом квартале 76:15:022332.

Формирование территории улично-дорожной сети в поселке Константиновский у деревни Панфилово Тутаевского района Ярославской области необходимо для обеспечения доступа к сформированным земельным участкам.

Автомобильная дорога, расположенная на формируемых земельных участках с условными кадастровыми номерами 76:15:022332:ЗУ1, 76:15:022332:ЗУ2 относится к категории: обычные дороги (согласно СП 34.13330.2012 Автомобильные дороги).

Нормы отвода земель для определения границ полосы отвода автомобильных дорог рассчитаны на основании Постановления Правительства РФ №717 от 02 сентября 2009г. «О нормах отвода земель для размещения автомобильных дорог и (или) объектов дорожного сервиса» (приложение 18), СП 42.13330.2016 «Градостроительство. Планировка и застройка городских и сельских поселений» (табл. 11.3, 11.4).

1.3 Исходные данные для подготовки проекта межевания

№ п/п	Наименование документа	Реквизиты документа
1	2	3
1	Правила землепользования и застройки Константиновского сельского поселения Тутаевского муниципального района Ярославской области	утверждены Решением Муниципального Совета Тутаевского муниципального района Ярославской области от 28.07.2022 № 150-г
2	Генеральный план Константиновского сельского поселения Тутаевского района Ярославской области	утвержденный Решением Муниципального Совета Тутаевского муниципального района от 24.06.2021 № 120-г
3	Сведения государственного кадастра недвижимости (ГКН) о земельных участках, границы которых установлены в соответствии с требованиями земельного законодательства.	КПТ
4	Постановление Администрации ТМР	№ 649-п от 30.08.2023 г.

1.4 Сведения об образуемых земельных участках и их частях

№ п/п	Номер земельного участка	Номер сущ. кадастрового квартала	Площадь участка в соответствии с проектом межевания, м2.	Сведения о правах	Категория земель	Вид разрешенного использования в соответствии с проектом межевания	Местоположение земельного участка
1	2	3	4	5	6	7	8
1	76:15:022332:ЗУ1	76:15:022332	5823,32	Сведения отсутствуют	Земли населенных пунктов	Земельные участки (территории) общего пользования	Ярославская область, Тутаевский район, поселок Константиновский
2	76:15:022332:ЗУ2	76:15:022332	17510,92	Сведения отсутствуют	Земли населенных пунктов	Земельные участки (территории) общего пользования	Ярославская область, Тутаевский район, поселок Константиновский

Возможные способы образования земельных участков 76:15:0223632:ЗУ1, 76:15:022332:ЗУ2: путем образования из земель государственной и муниципальной собственности.

Перечень и сведения о площади образуемых земельных участков, которые будут отнесены к территориям общего пользования или имуществу общего пользования, в том числе в отношении которых предполагаются резервирование и (или) изъятие для государственных или муниципальных нужд: резервирование и (или) изъятие земельных участков для государственных или муниципальных нужд не требуется.

Целевое назначение лесов, вид (виды) разрешенного использования лесного участка, количественные и качественные характеристики лесного участка, сведения о нахождении лесного участка в границах особо защитных участков лесов (в случае, если подготовка проекта межевания территории осуществляется в целях определения местоположения границ образуемых и (или) изменяемых лесных участков): в цели подготовки проекта межевания территории не входит определение местоположения границ, образуемых и изменяемых лесных участков.

1.5 Координаты поворотных точек границ образуемых земельных участков

№ точки	Координаты	
	X	Y
Участок с к.н. 76:15:022332:ЗУ1		
1	397472.40	1311891.20
2	397507.00	1311952.30
3	397489.30	1311962.07
4	397459.31	1311983.68
5	397463.13	1311987.49
6	397470.06	1311995.44
7	397474.79	1311991.88
8	397494.79	1311977.76
9	397543.00	1311953.06
10	397573.26	1311937.29
11	397604.08	1311923.36
12	397627.54	1311912.03
13	397653.00	1311891.00
14	397676.00	1311872.00
15	397697.64	1311854.12
16	397716.91	1311839.13
17	397733.94	1311823.22
18	397727.91	1311809.45
19	397699.73	1311831.77
20	397672.60	1311855.60
21	397643.72	1311879.42
22	397605.58	1311906.78
23	397577.53	1311921.83
24	397550.09	1311935.55
25	397522.52	1311949.38
26	397509.32	1311925.60
27	397485.69	1311883.09
1	397472.40	1311891.20
Участок с к.н. 76:15:022332:ЗУ2		
1	397542.56	1311476.15
2	397535.91	1311479.75
3	397544.54	1311497.26
4	397556.02	1311520.56
5	397515.00	1311563.00
6	397486.00	1311593.00
7	397466.00	1311556.00
8	397450.00	1311527.00
9	397438.00	1311505.00
10	397426.00	1311483.00

11	397415.00	1311462.00
12	397460.00	1311439.00
13	397491.00	1311423.00
14	397513.32	1311411.69
15	397516.42	1311410.20
16	397511.89	1311400.08
17	397507.11	1311397.45
18	397496.10	1311403.50
19	397498.61	1311408.94
20	397397.52	1311460.86
21	397403.00	1311472.00
22	397412.00	1311490.00
23	397421.00	1311507.00
24	397430.00	1311525.00
25	397439.00	1311543.00
26	397448.00	1311561.00
27	397457.00	1311579.00
28	397466.00	1311597.00
29	397476.00	1311616.00
30	397489.00	1311643.00
31	397445.00	1311664.00
32	397437.00	1311650.00
33	397416.00	1311660.00
34	397397.72	1311670.99
35	397414.20	1311710.20
36	397418.20	1311724.90
37	397419.29	1311732.00
38	397420.88	1311731.76
39	397434.56	1311725.38
40	397431.96	1311719.81
41	397447.66	1311711.01
42	397463.37	1311702.21
43	397455.32	1311686.23
44	397477.92	1311675.53
45	397500.51	1311664.82
46	397518.36	1311700.22
47	397527.37	1311718.11
48	397536.38	1311735.99
49	397492.83	1311760.67
50	397476.30	1311770.04
51	397459.77	1311779.40
52	397446.10	1311785.78
53	397441.68	1311787.92
54	397444.02	1311792.52
55	397454.14	1311830.34
56	397456.90	1311866.50

57	397458.70	1311875.00
58	397462.50	1311879.70
59	397464.03	1311880.97
60	397468.00	1311878.00
61	397461.00	1311844.00
62	397453.00	1311800.00
63	397469.00	1311792.00
64	397490.00	1311779.00
65	397512.00	1311767.00
66	397537.00	1311753.00
67	397563.00	1311738.00
68	397590.00	1311723.00
69	397593.98	1311721.52
70	397612.99	1311710.12
71	397650.48	1311689.13
72	397671.28	1311680.03
73	397665.45	1311666.71
74	397592.51	1311700.40
75	397582.36	1311709.93
76	397549.44	1311728.58
77	397537.16	1311704.21
78	397525.17	1311680.41
79	397513.04	1311656.34
80	397500.52	1311631.49
81	397492.88	1311616.37
82	397522.06	1311585.54
83	397524.51	1311562.83
84	397545.17	1311552.86
85	397580.13	1311535.65
86	397576.27	1311526.70
87	397538.69	1311446.28
88	397531.42	1311443.72
89	397529.21	1311446.65
1	397542.56	1311476.15
90	397415.09	1311700.36
91	397414.90	1311697.54
92	397416.26	1311694.79
93	397422.00	1311691.93
94	397427.94	1311689.70
95	397430.48	1311690.49
96	397433.40	1311694.09
97	397436.49	1311699.35
98	397436.50	1311703.10
99	397433.93	1311706.69
100	397432.25	1311708.03

101	397428.14	1311709.26
102	397427.55	1311711.56
103	397424.26	1311712.43
104	397421.33	1311708.29
105	397417.57	1311703.97
90	397415.09	1311700.36

1.6 Заключение о соответствии разработанной документации требованиям законодательства о градостроительной деятельности

Документация по межеванию территории выполнена на основании правил землепользования и застройки в соответствии с требованиями технических регламентов, нормативов градостроительного проектирования, градостроительных регламентов с учетом границ зон с особыми условиями использования территорий.

На территории образуемых земельных участков не расположены: особо охраняемые природные территории, границы территорий объектов культурного наследия, границы лесничеств, лесопарков, участковых лесничеств, лесных кварталов, лесотаксационных выделов и частей лесотаксационных выделов.

ГЕНЕРАЛЬНЫЙ ПЛАН КОНСТАНТИНОВСКОГО СЕЛЬСКОГО ПОСЕЛЕНИЯ ТУТАЕВСКОГО МУНИЦИПАЛЬНОГО РАЙОНА ЯРОСЛАВСКОЙ ОБЛАСТИ

КАРТА ФУНКЦИОНАЛЬНЫХ ЗОН М 1:10 000

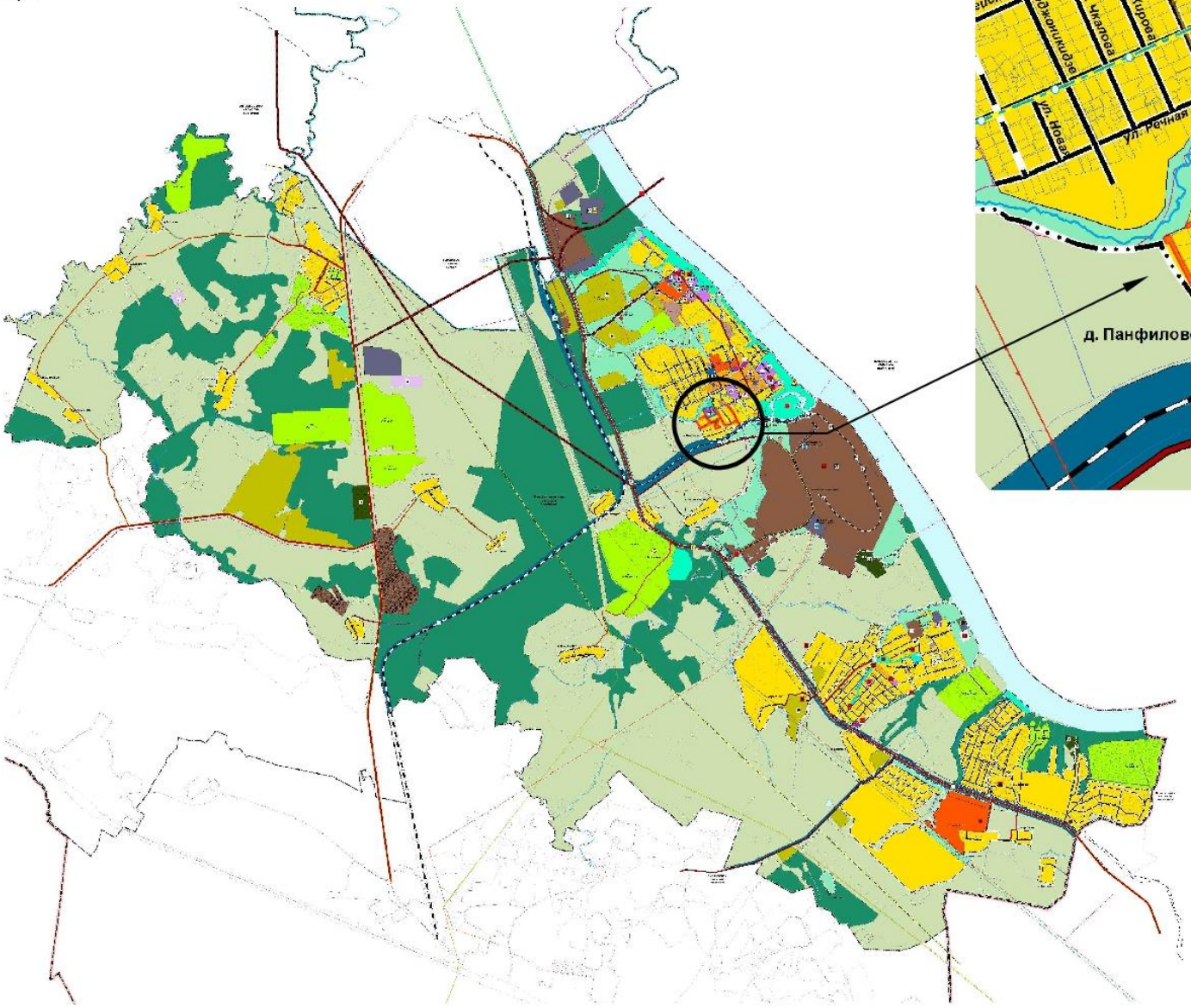

УСЛОВНЫЕ ОБОЗНАЧЕНИЯ

СУЩ. ПЛАНИР.

ГРАНИЦЫ СУБЪЕКТОВ РОССИЙСКОЙ ФЕДЕРАЦИИ, МУНИЦИПАЛЬНЫХ ОБРАЗОВАНИЙ, НАСЕЛЕННЫХ ПУНКТОВ

ГРАНИЦЫ ЕДИНИЦ АДМИНИСТРАТИВНО-ТЕРРИТОРИАЛЬНОГО ДЕЛЕНИЯ РОССИЙСКОЙ ФЕДЕРАЦИИ

- ГРАНИЦА МУНИЦИПАЛЬНОГО РАЙОНА
- ГРАНИЦА ГОРОДСКОГО ПОСЕЛЕНИЯ
- ГРАНИЦА СЕЛЬСКОГО ПОСЕЛЕНИЯ
- ГРАНИЦА НАСЕЛЕННОГО ПУНКТА
- ГРАНИЦЫ КАДАСТРОВЫХ КВАРТАЛОВ
- ГРАНИЦЫ ЗЕМЕЛЬНЫХ УЧАСТКОВ

ФУНКЦИОНАЛЬНЫЕ ЗОНЫ

ЖИЛЫЕ ЗОНЫ

- ЗОНА ЗАСТРОЙКИ ИНДИВИДУАЛЬНЫМИ ЖИЛЫМИ ДОМАМИ
- ЗОНА ЗАСТРОЙКИ МАЛОЭТАЖНЫМИ ЖИЛЫМИ ДОМАМИ (ДО 4 ЭТАЖЕЙ, ВКЛЮЧАЯ МАНСАРДНЫЙ)
- ЗОНА ЗАСТРОЙКИ СРЕДНЕЭТАЖНЫМИ ЖИЛЫМИ ДОМАМИ (ОТ 5 ДО 8 ЭТАЖЕЙ, ВКЛЮЧАЯ МАНСАРДНЫЙ)

ОБЩЕСТВЕННО-ДЕЛОВЫЕ ЗОНЫ

- МНОГОФУНКЦИОНАЛЬНАЯ ОБЩЕСТВЕННО-ДЕЛОВАЯ ЗОНА
- ЗОНА СПЕЦИАЛИЗИРОВАННОЙ ОБЩЕСТВЕННОЙ ЗАСТРОЙКИ

ПРОИЗВОДСТВЕННЫЕ ЗОНЫ, ЗОНЫ ИНЖЕНЕРНОЙ И ТРАНСПОРТНОЙ ИНФРАСТРУКТУР

- ПРОИЗВОДСТВЕННАЯ ЗОНА
- КОММУНАЛЬНО-СКЛАДСКАЯ ЗОНА
- ЗОНА ИНЖЕНЕРНОЙ ИНФРАСТРУКТУРЫ
- ЗОНА ТРАНСПОРТНОЙ ИНФРАСТРУКТУРЫ

ЗОНЫ СЕЛЬСКОХОЗЯЙСТВЕННОГО ИСПОЛЬЗОВАНИЯ

- ЗОНА СЕЛЬСКОХОЗЯЙСТВЕННЫХ УГОДИЙ
- ЗОНА САДОВОДЧЕСКИХ, ОГОРОДНИЧЕСКИХ ИЛИ ДАЧНЫХ НЕКОММЕРЧЕСКИХ ОБЪЕДИНЕНИЙ ГРАЖДАН
- ПРОИЗВОДСТВЕННАЯ ЗОНА СЕЛЬСКОХОЗЯЙСТВЕННЫХ ПРЕДПРИЯТИЙ

ЗОНЫ РЕКРЕАЦИОННОГО НАЗНАЧЕНИЯ

- ЗОНА ОЗЕЛЕНЕННЫХ ТЕРРИТОРИЙ ОБЩЕГО ПОЛЬЗОВАНИЯ (ЛЕСОПАРКИ, ПАРКИ, САДЫ, СКВЕРЫ, БУЛЬВАРЫ, ГОРОДСКИЕ ЛЕСА)
- ЗОНА ЛЕСОВ
- ИНЫЕ ЗОНЫ
- ЗОНА АКВАТОРИЙ

ЗОНЫ СПЕЦИАЛЬНОГО НАЗНАЧЕНИЯ

- ЗОНА КЛАДБИЩ
- СПЕЦИАЛЬНАЯ ЗОНА

ПРАВИЛА ЗЕМЛЕПОЛЬЗОВАНИЯ И ЗАСТРОЙКИ КОНСТАНТИНОВСКОГО СЕЛЬСКОГО ПОСЕЛЕНИЯ ТУТАЕВСКОГО МУНИЦИПАЛЬНОГО РАЙОНА ЯРОСЛАВСКОЙ ОБЛАСТИ

КАРТА ГРАДОСТРОИТЕЛЬНОГО ЗОНИРОВАНИЯ М 1:10 000

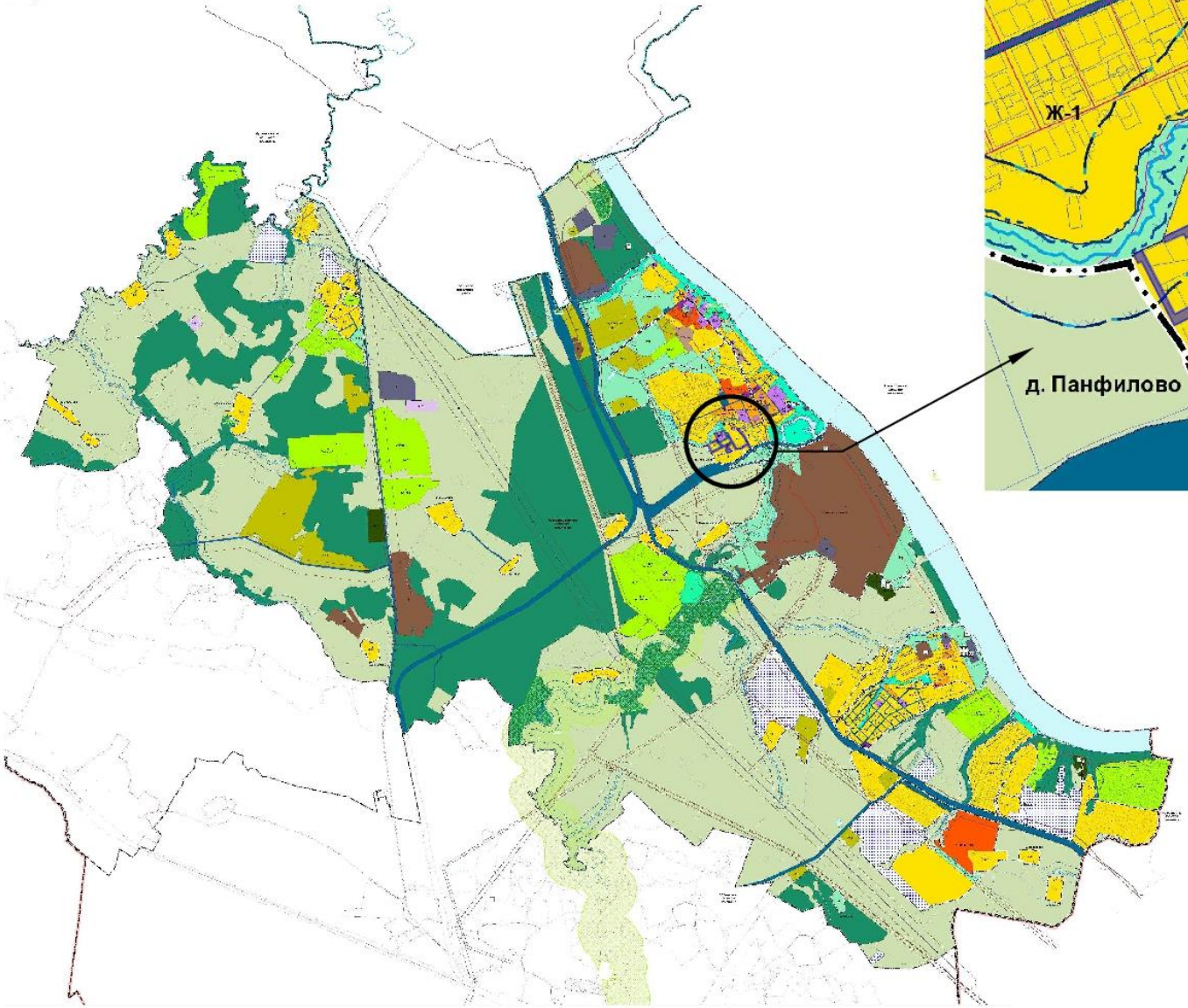

ГРАНИЦЫ СУБЪЕКТОВ РОССИЙСКОЙ ФЕДЕРАЦИИ, МУНИЦИПАЛЬНЫХ ОБРАЗОВАНИЙ, НАСЕЛЕННЫХ ПУНКТОВ

ГРАНИЦЫ ЕДИНИЦ АДМИНИСТРАТИВНО-ТЕРРИТОРИАЛЬНОГО ДЕЛЕНИЯ РОССИЙСКОЙ ФЕДЕРАЦИИ

- ГРАНИЦА МУНИЦИПАЛЬНОГО РАЙОНА
- ГРАНИЦА ГОРОДСКОГО ПОСЕЛЕНИЯ
- ГРАНИЦА СЕЛЬСКОГО ПОСЕЛЕНИЯ
- ГРАНИЦА НАСЕЛЕННОГО ПУНКТА
- ГРАНИЦЫ КАДАСТРОВЫХ КВАРТАЛОВ
- ГРАНИЦЫ ЗЕМЕЛЬНЫХ УЧАСТКОВ

ТЕРРИТОРИАЛЬНЫЕ ЗОНЫ

ЖИЛЫЕ ЗОНЫ

- Ж-1 ЗОНА ЗАСТРОЙКИ ИНДИВИДУАЛЬНЫМИ ЖИЛЫМИ ДОМАМИ
- Ж-2 ЗОНА ЗАСТРОЙКИ МАЛОЭТАЖНЫМИ ЖИЛЫМИ ДОМАМИ
- Ж-3 ЗОНА ЗАСТРОЙКИ СРЕДНЕЭТАЖНЫМИ ЖИЛЫМИ ДОМАМИ

ОБЩЕСТВЕННО-ДЕЛОВЫЕ ЗОНЫ

- ОД-1 МНОГОФУНКЦИОНАЛЬНАЯ ОБЩЕСТВЕННО-ДЕЛОВАЯ ЗОНА
- ОД-2 ЗОНА СПЕЦИАЛИЗИРОВАННОЙ ОБЩЕСТВЕННОЙ ЗАСТРОЙКИ

ПРОИЗВОДСТВЕННЫЕ ЗОНЫ, ЗОНЫ ИНЖЕНЕРНОЙ И ТРАНСПОРТНОЙ ИНФРАСТРУКТУР

- П ПРОИЗВОДСТВЕННАЯ ЗОНА
- К КОММУНАЛЬНАЯ ЗОНА
- И ЗОНА ИНЖЕНЕРНОЙ ИНФРАСТРУКТУРЫ
- Т ЗОНА ТРАНСПОРТНОЙ ИНФРАСТРУКТУРЫ

ЗОНЫ СЕЛЬСКОХОЗЯЙСТВЕННОГО ИСПОЛЬЗОВАНИЯ

- СХ-1 ЗОНА ОБЪЕКТОВ СЕЛЬСКОХОЗЯЙСТВЕННОГО НАЗНАЧЕНИЯ
- СХ-2 ЗОНА КОЛЛЕКТИВНОГО САДОВОДСТВА И ОГОРОДНИЧЕСТВА

ЗОНЫ РЕКРЕАЦИОННОГО НАЗНАЧЕНИЯ

- Р-1 ЗОНА ЗЕЛЕНЫХ НАСАЖДЕНИЙ ОБЩЕГО ПОЛЬЗОВАНИЯ
- Р-2 ЗОНА РАЗМЕЩЕНИЯ ОБЪЕКТОВ РЕКРЕАЦИОННОГО НАЗНАЧЕНИЯ

ЗОНЫ СПЕЦИАЛЬНОГО НАЗНАЧЕНИЯ

- СН-1 ЗОНА РИТУАЛЬНОЙ ДЕЯТЕЛЬНОСТИ
- СН-2 СПЕЦИАЛЬНАЯ ЗОНА

КОМПЛЕКСНОЕ РАЗВИТИЕ ТЕРРИТОРИЙ

- ТЕРРИТОРИЯ КОМПЛЕКСНОГО РАЗВИТИЯ

2. Основная часть

Схема межевания улично-дорожной сети в п. Константиновский у д. Панфилово Тутаевского района (76:15:022332:ЗУ1)

Условные обозначения:

границы формируемого земельного участка 76:15:022332:ЗУ1;

- границы сформированных земельных участков, поставленных на кадастровый учет ;

- границы кадастрового квартала;

- границы населенного пункта - д. Панфилово;

:25 - кадастровые номера земельных участков, поставленных на кадастровый учет;

76:15:022332:ЗУ1 - формируемый земельный участок
S = 5823,32 - площадь земельного участка;

76:15:022332 - номер кадастрового квартала;

- площадь формируемого земельного участка 76:15:021503:ЗУ1;

Схема межевания улично-дорожной сети в п. Константиновский у д. Панфилово Тутаевского района (76:15:022332:ЗУ2)

Условные обозначения:

- границы формируемого земельного участка 76:15:022332:ЗУ2;
- границы сформированных земельных участков, поставленных на кадастровый учет ;
- границы кадастрового квартала;
- границы населенного пункта - д. Панфилово;

:25 - кадастровые номера земельных участков, поставленных на кадастровый учет;

76:15:022332:ЗУ2 - формируемый земельный участок

S = 17510,92 - площадь земельного участка;

76:15:022332 - номер кадастрового квартала;

- площадь формируемого земельного участка 76:15:021503:ЗУ2;

3. Материалы по обоснованию

Условные обозначения:

- границы сформированных земельных участков, поставленных на кадастровый учет ;
- границы кадастрового квартала;
- границы населенного пункта - д. Панфилово;

76:15:022332 - номер кадастрового квартала;

- ЗОУИТ 76:15-6.52 - Охранная зона объекта газораспределительной сети "Газопровод высокого давления от ГРС «Менделеево» до ГРП № 4 (Тутаевский район, Фоминская с/т, Промзона, строение № 2) и здания котельной ЗАО «Волна-2»"

Местоположение существующих объектов капитального строительства: на формируемом земельном участке не расположены объекты капитального строительства.

Границы особо охраняемых природных территорий: на территории формируемого земельного участка особо охраняемых природных территорий не расположено. Разработка схемы границ особо охраняемых природных территорий не требуется.

Границы территорий объектов культурного наследия: на территории формируемого земельного участка объектов культурного наследия не выявлено.

Границы лесничеств, участковых лесничеств, лесных кварталов, лесотаксационных выделов или частей лесотаксационных выделов: границы лесничеств, участковых лесничеств, лесных кварталов, лесотаксационных выделов или частей лесотаксационных выделов на территории формируемых земельных участков не расположены.

Приложение 2

к постановлению
Администрации Тутаевского
муниципального района
от 25.09.2023 №691-п

СОСТАВ

оргкомитета по проведению общественных обсуждений по проекту постановления Администрации ТМР «Об утверждении проекта межевания территории улично-дорожной сети в поселке Константиновский у деревни Панфилово Тутаевского района Ярославской области»

1. Касьянова Екатерина Николаевна – заместитель Главы Администрации Тутаевского муниципального района по градостроительным вопросам – начальник управления архитектуры и градостроительства Администрации Тутаевского муниципального района (главный архитектор) - председатель оргкомитета.

2. Петрова Анна Евгеньевна – и.о. заместителя Главы Администрации Тутаевского муниципального района по имущественным вопросам – начальника управления муниципального имущества Администрации Тутаевского муниципального района – заместитель председателя оргкомитета.

3. Ионина Юлия Александровна – главный специалист управления архитектуры и градостроительства Администрации Тутаевского муниципального района – секретарь оргкомитета.

ОПОВЕЩЕНИЕ О НАЧАЛЕ ОБЩЕСТВЕННЫХ ОБСУЖДЕНИЙ

На общественные обсуждения представляется проект постановления Администрации Тутаевского муниципального района «Об утверждении проекта межевания территории улично-дорожной сети в поселке Константиновский у деревни Панфилово Тутаевского района Ярославской области».

Исполнитель – Управление архитектуры и градостроительства Администрации Тутаевского муниципального района.

Перечень информационных материалов к проекту:
- проект межевания территории.

Порядок проведения общественных обсуждений по проекту включает:
1) Размещение проекта и информационных материалов к нему на официальном сайте Администрации Тутаевского муниципального района и открытие экспозиции проекта.
2) Проведение экспозиции проекта.
3) Сбор замечаний и предложений к проекту от участников общественных обсуждений в период размещения проекта и информационных материалов к нему, проведения экспозиции проекта.
4) Подготовку и оформление протокола общественных обсуждений.
5) Подготовку и опубликование заключения о результатах общественных обсуждений.

Срок проведения общественных обсуждений **с 28.09.2023 г. по 27.10.2023г**.
Информационные материалы по теме общественных обсуждений представлены на экспозиции по адресу: Ярославская область, г. Тутаев, ул. Луначарского, д. 105.

Экспозиция открыта **с 02.10.2023 г. по 28.10.2023 г.**
(дата открытия экспозиции) (дата закрытия экспозиции)

Часы работы: с 9.00 до 12.00 и с 13.00 до 16.00, на выставке проводятся консультации по теме общественных обсуждений 10.10.2023г. в 10.00.
(дата, время)

В период проведения общественных обсуждений участники общественных обсуждений имеют право представить свои предложения и замечания по обсуждаемому проекту посредством:
- официального сайта;
- в письменной форме в адрес организатора общественных обсуждений;
- записи в книге (журнале) учета посетителей экспозиции проекта, подлежащего рассмотрению на общественных обсуждениях.

Номера контактных справочных телефонов организатора общественных обсуждений:
8 (48533) 2-13-12.

Почтовый адрес организатора общественных обсуждений: 152300, Ярославская область, г. Тутаев, ул. Луначарского, д. 105.

Электронный адрес организатора общественных обсуждений arhitektura@tr.adm.yar.ru.

- Проект и информационные материалы к нему будут размещены на официальном сайте:

https://admtmr.ru/administratsiya-rayona/obshchestvennye-obsuzhdeniya.php

Организатор общественных обсуждений:
Управление архитектуры и градостроительства
Администрации Тутаевского муниципального района.